Ihre neuen Büroräume - sofort bezugsbereit! - Geschäftshaus Neuhhof Baar

Rent | Commercial

Property description

Location	Neuhofstrasse 12, 6340 Baar (Zug)
Availability	starting immediately
Type	Office

Alfred Müller

Description

Das 1989 erstellte Bürogebäude an der Neuhofstrasse 8/12 in Baar mit seiner markanten, bronzenen Metallfassade wurde im Innern einer umfassenden Erneuerung unterzogen.

Die Sanierung des Gebäudes umfasste die Modernisierung der Eingänge und Treppenhäuser sowie der WC-Anlagen, wo ausserdem zusätzliche Behinderten-Toiletten und Duschen für sportlich Aktive installiert wurden. Eine neue, zentrale Lüftungs- und Kälteanlage sorgt ganzjährig für ein behagliches und ruhiges Arbeiten in allen Büroräumen.

Die zuwebe betreibt ein modernes Restaurant mit rund 140 Sitzplätzen. Es bietet Mitarbeitenden und Gästen ein reichhaltiges und gesundes Verpflegungsangebot in einem erfrischenden Ambiente. Jeden Tag wechselnde Food-Trucks auf dem Areal und in der Nachbarschaft, sowie das Restaurant Neuhof ergänzen das kulinarische Angebot für Sie und Ihre Mitarbeitenden. Die unmittelbare Nähe zur S-Bahnhaltestelle Neufeld und Busstation Metro, sowie der nur zwei Fahrminuten entfernte Autobahnanschluss Zug-Baar, sind weitere klare Pluspunkte des Neuhofs, dessen Angebot sich durch ein attraktives Preis-Leistungsverhältnis auszeichnet.

Advantages

- Top Verkehrserschliessung mit ÖV und Auto, 5 Min. zum S1-Halt Neufeld, 2 Min. zur A4
- Modernes Restaurant im Hause
- Fertig ausgebaute Bürofläche
- Alle Räume gelüftet und gekühlt
- Sportlerduschen zur Mitbenützung

Offer

- Nutzfläche 1092 m², davon ca. 265 m² als Lagerfläche ausgebaut
- Separates Archiv 37 m² im Untergeschoss
- 4 Parkplätze in der Autoeinstellhalle
- 3 Parkplätze mit Elektro-Ladestation in der Autoeinstellhalle (Mietzins + CHF 20.00)
- 14 Pool-Parkplätze im Freien

Property

Floor 2nd floor

Usable area 1092 m²

Price

Rental price	270.00 CHF/m²/year	24 570.00 CHF/month
Ancillary costs	30.00 CHF/m²/year	2730.00 CHF/month
Storage space, price	130.00 CHF/m²/year	400.85 CHF/month
Storage space, common charges	10.00 CHF/m²/year	30.85 CHF/month
Underground slot		240.00 CHF/month
Open slot		120.00 CHF/month

All prices without value added tax

Surroundings

Public transport	200 m
Highway access	500 m
Catering service	10 m
Sport	200 m

Property/Equipment

Extension

- Küche mit Kühlschrank, Geschirrspüler und Mikrowelle
- Bodenbeläge in Kugelgarn
- Deckenbeleuchtung in LED
- Mietfläche gelüftet und gekühlt
- 4 Einzelbüros
- 3 Meetingrooms
- Grosszügiger OpenSpace-Bereich
- Serverraum gekühlt
- ca. 265 m² als Lagerfläche (bestehend) oder zum Ausbauen (zusätzlicher Ausbau nicht im Mietzins inbegriffen)

Building

- Baujahr: 1989
- Renovationsjahr: 2021
- Anzahl Geschosse: 5

- Personenlift
- Rollstuhltauglich
- Duschen für Sportbegeisterte
- Ladestationen für Elektrofahrzeuge
- Glasfaseranschluss

Images

Eingang mit Garderobe

Eckbüro Südseite

Eckbüro Südseite

Eckbüro und Openspace-Bereich Südseite

Teeküche und Aufenthaltsraum

Openspace-Bereich Nordseite

Openspace-Bereich Südseite

Openspace-Bereich Südseite

Sitzungszimmer oder Büro mit Glastrennwänden

Sitzungszimmer oder Büro mit Glastrennwänden

Sitzungszimmer unterteilbar

Büro Südseite

Lagerfläche - Ausbau möglich

Alfred Müller

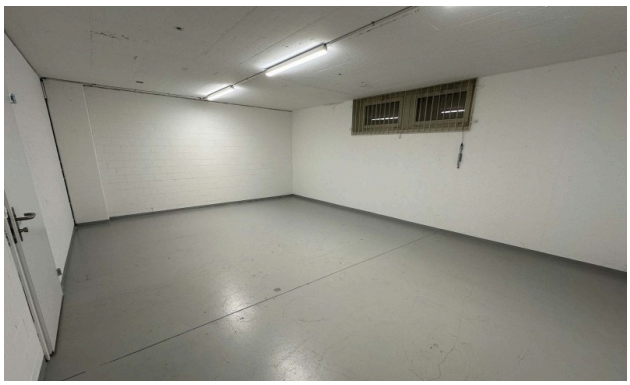

Archiv im Untergeschoss

Layout plan

Contact

René Bieri

Project Manager Rentals

+41 41 767 04 51

rene.bieri@alfred-mueller.ch

www.alfred-mueller.ch